

Statistická ročenka

za rok 2017



OBSAH

STRANA POPIS STATISTICKÉ SESTAVY

- 1 Události v Karlovarském kraji podle typu
- 2 Zásahy jednotek PO za období od 2004 do současnosti
- 3 Počet událostí v Karlovarském kraji podle času ohlášení
- 4 Počet událostí v Karlovarském kraji podle dne v týdnu
- 5 Počet událostí v Karlovarském kraji podle měsíců
- 6 Usmrcené a zraněné osoby podle kategorie
- 7 Základní údaje o požárech a průměrné hodnoty
- 8 Požáry v Karlovarském kraji podle měsíců
- 9 Počet zásahů podle kategorie jednotek a typu události
- 10 Počet požárů dle obcí 1/2
- 11 Počet požárů dle obcí 2/2
- 12 Počet událostí v jednotlivých obcích Karlovarském kraji dle typu události 1/3
- 13 Počet událostí v jednotlivých obcích Karlovarském kraji dle typu události 2/3
- 14 Počet událostí v jednotlivých obcích Karlovarském kraji dle typu události 3/3 a souhrn dle ORP
- 15 Počet událostí v Karlovarském kraji v jednotlivých územních odborech dle typu události
Informace o zachráněných, evakuovaných, usmrcených a zraněných osobách v Karlovarském kraji
Zásahy jednotek PO v Karlovarském kraji dle územních odborů
- 16 Srovnání počtu událostí za posledních 8 let
- 17 Průměrný počet událostí za den v kraji za posledních šest let
- 18 Volání na tísňové linky

*Do statistických sestav **byly** zahrnuty události na území Karlovarského kraje, **včetně** prověřovacích cvičení. Mimo událostí na území Karlovarského kraje zasahovaly jednotky PO z Karlovarského kraje i na území sousedních krajů - celkem u **23** událostí, které **nejsou** ve zpracovaných statistikách započteny. Během roku 2016 bylo uskutečněno **59** prověřovacích cvičení, které **jsou** ve zpracovaných sestavách započteny.*

Události na území Karlovarského kraje podle typu události

Typ události	počet	Požáry celkem	S účasti jednotky	Bez účasti jednotky
požár	652	Přímé škody (tis. Kč)	73 368	367
Požár bez účasti JPO	18	Usmrceno	6	0
Dopravní nehoda silniční, dopravní nehoda hromadná	626	Usmrceno hasičů	0	0
Dopravní nehoda železniční (vč. metra)	21	Zraněno osob	30	3
Dopravní nehoda letecká	0	Zraněno hasičů	9	0
Dopravní nehoda - ostatní	4			
Únik plynu/aerosolu	59			
Únik kapaliny (mimo ropných produktů)	14			
Únik ropných produktů	300			
Únik pevné látky	2			
Únik nebezpečné chemické látky-ostatní	3			
Technická pomoc	2360			
Technologická pomoc	226			
Ostatní pomoc	231			
Ostatní mimořádné události (epidemie, nákazy a jiné)	23			
Planý poplach	321			
Celkem	4 860			

Typ události	počet
požár	670
Dopravní nehoda	651
Živelná pohroma	0
Únik nebezpečných látek	378
Technická pomoc	2 817
Ostatní mimořádné události	23
Planý poplach	321
Celkem	4 860

Podíl jednotlivých typů událostí

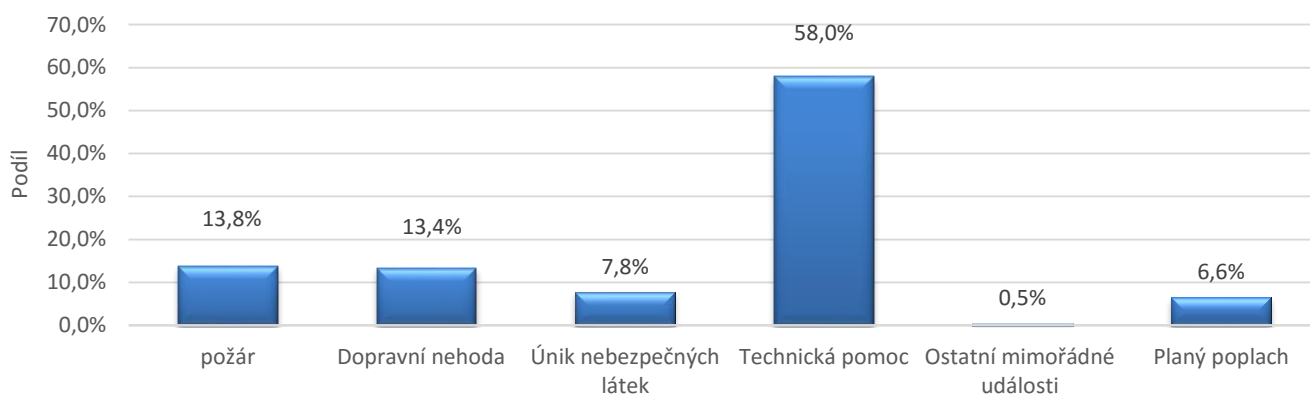

Počet událostí v Karlovarském kraji dle podtypů události

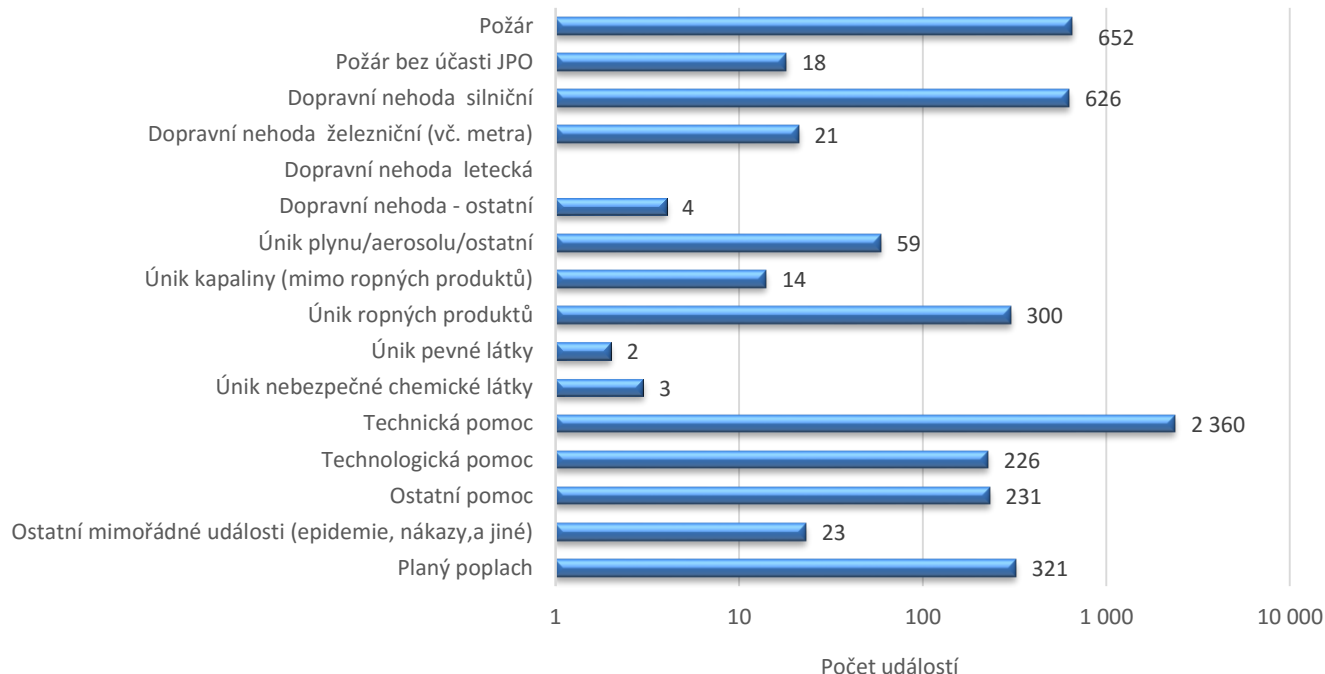

Zásahy jednotek PO za období od 2004 do současnosti

stanice HZS	2004	2005	2006	2007	2008	2009	2010	2011	2012	2013	2014	2015	2016	2017
Aš	228	183	173	304	175	150	202	205	199	194	186	228	204	279
Cheb	620	509	673	652	509	452	528	528	533	524	489	608	578	674
Chemické závody	26	41	22	38	17	36	42	26	182	311	244	194	228	380
Karlovy Vary	748	653	840	900	736	704	756	805	834	809	817	827	837	960
Kraslice	127	108	135	163	115	108	205	202	173	151	156	198	152	199
Mariánské Lázně	267	242	251	344	264	277	330	263	276	241	240	270	232	349
Sokolov	569	437	472	488	422	444	405	390	499	436	465	537	542	561
Toužim	131	118	139	180	156	142	189	161	161	157	171	172	177	182
celkem HZS	2 716	2 291	2 705	3 069	2 394	2 313	2 657	2 580	2 857	2 823	2 768	3 034	2 950	3 584
Všechny kategorie JPO	4 265	4 477	4 828	4 389	4 283	4 675	5 773	4 405	4 256	5 084	4 816	5 319	5 130	7 051

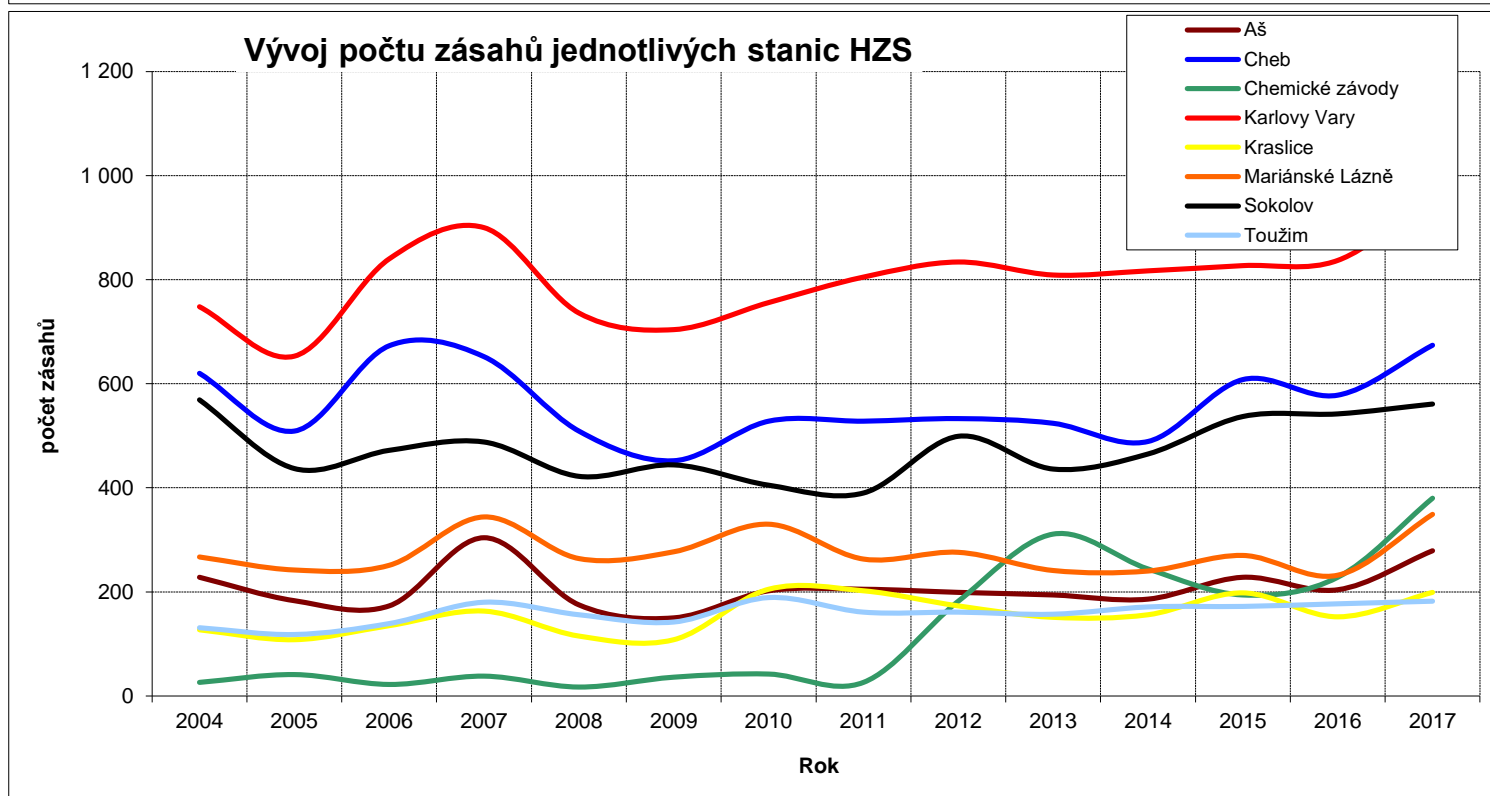
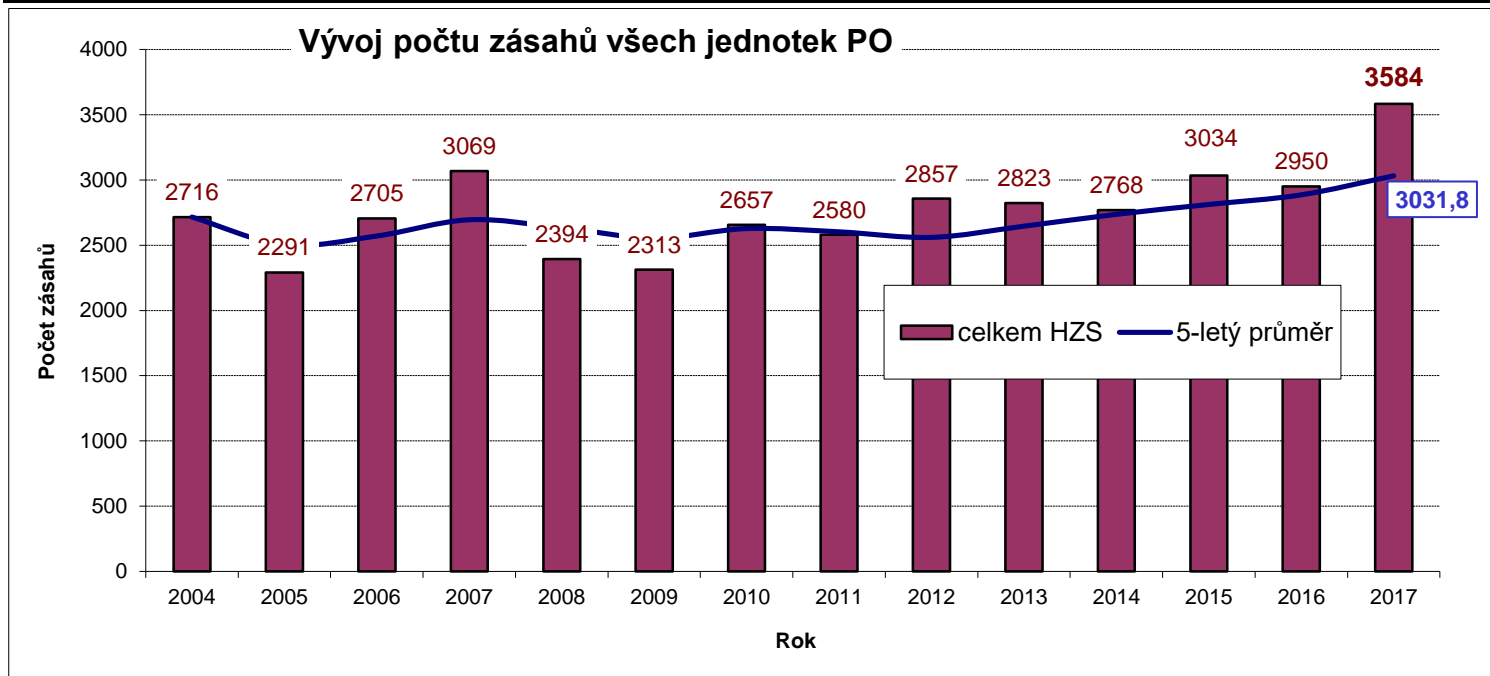

Počet událostí v Karlovarském kraji podle času ohlášení

Čas	Počet událostí
00 - 01 HOD	54
01 - 02 HOD	66
02 - 03 HOD	71
03 - 04 HOD	45
04 - 05 HOD	71
05 - 06 HOD	86
06 - 07 HOD	107
07 - 08 HOD	293
08 - 09 HOD	396
09 - 10 HOD	297
10 - 11 HOD	306
11 - 12 HOD	291
12 - 13 HOD	276
13 - 14 HOD	350
14 - 15 HOD	305
15 - 16 HOD	281
16 - 17 HOD	266
17 - 18 HOD	303
18 - 19 HOD	218
19 - 20 HOD	203
20 - 21 HOD	205
21 - 22 HOD	172
22 - 23 HOD	121
23 - 24 HOD	77
CELKEM	4 860

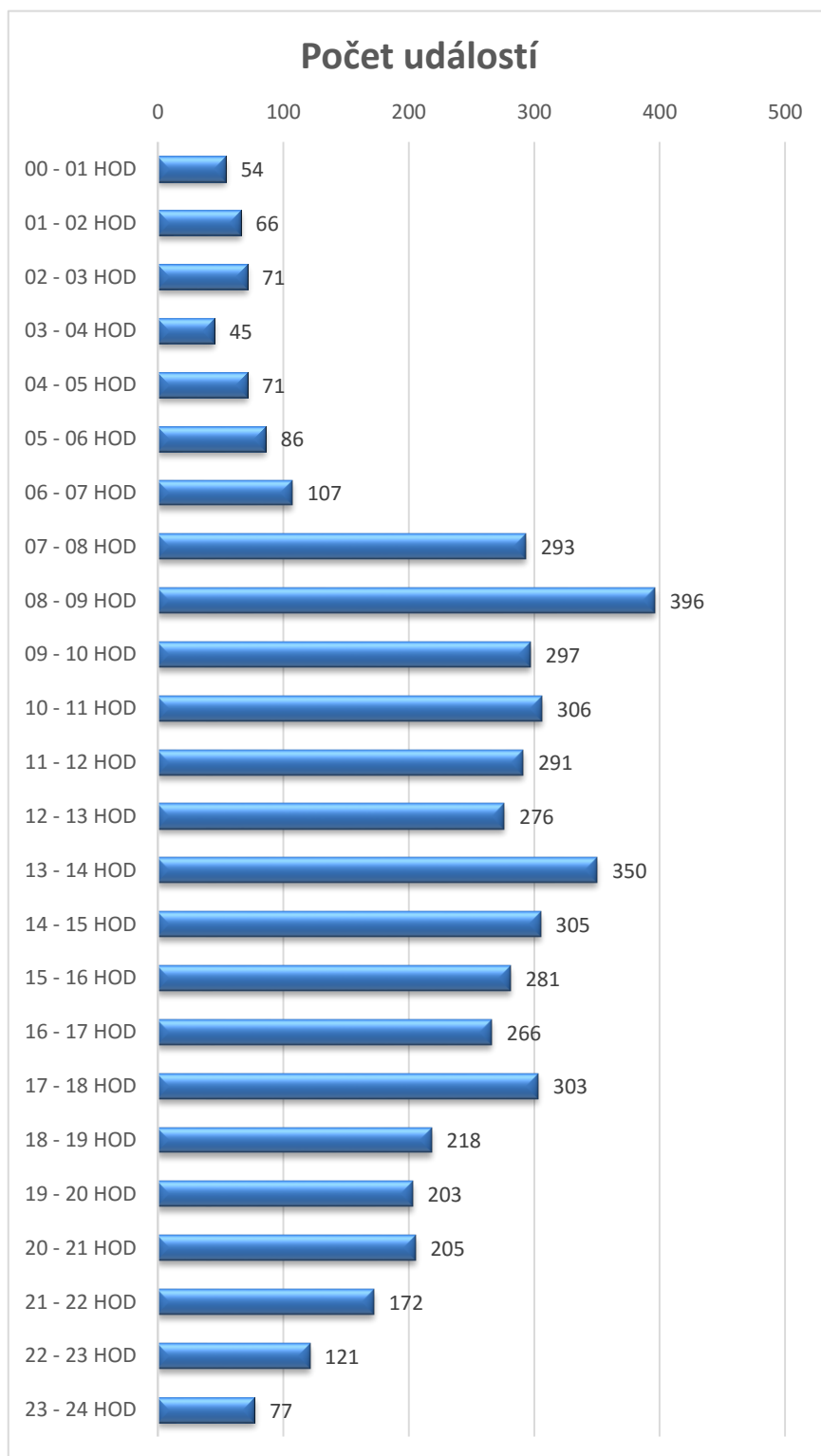

Počet událostí v Karlovarském kraji podle dne v týdnu

Den v týdnu	Požáry	Dopravní nehody	Úniky nebezpečných látek	Technická pomoc	Ostatní a plané poplachy	Počet událostí
Pondělí	87	68	49	550	47	801
Úterý	88	105	53	390	44	680
Středa	107	98	61	326	47	639
Čtvrtek	100	91	57	322	46	616
Pátek	101	96	46	431	44	718
Sobota	76	106	65	466	59	772
Neděle	111	87	47	332	57	634
CELKEM	670	651	378	2 817	344	4 860

minimum
maximum

Počet událostí v Karlovarském kraji podle dne v týdnu

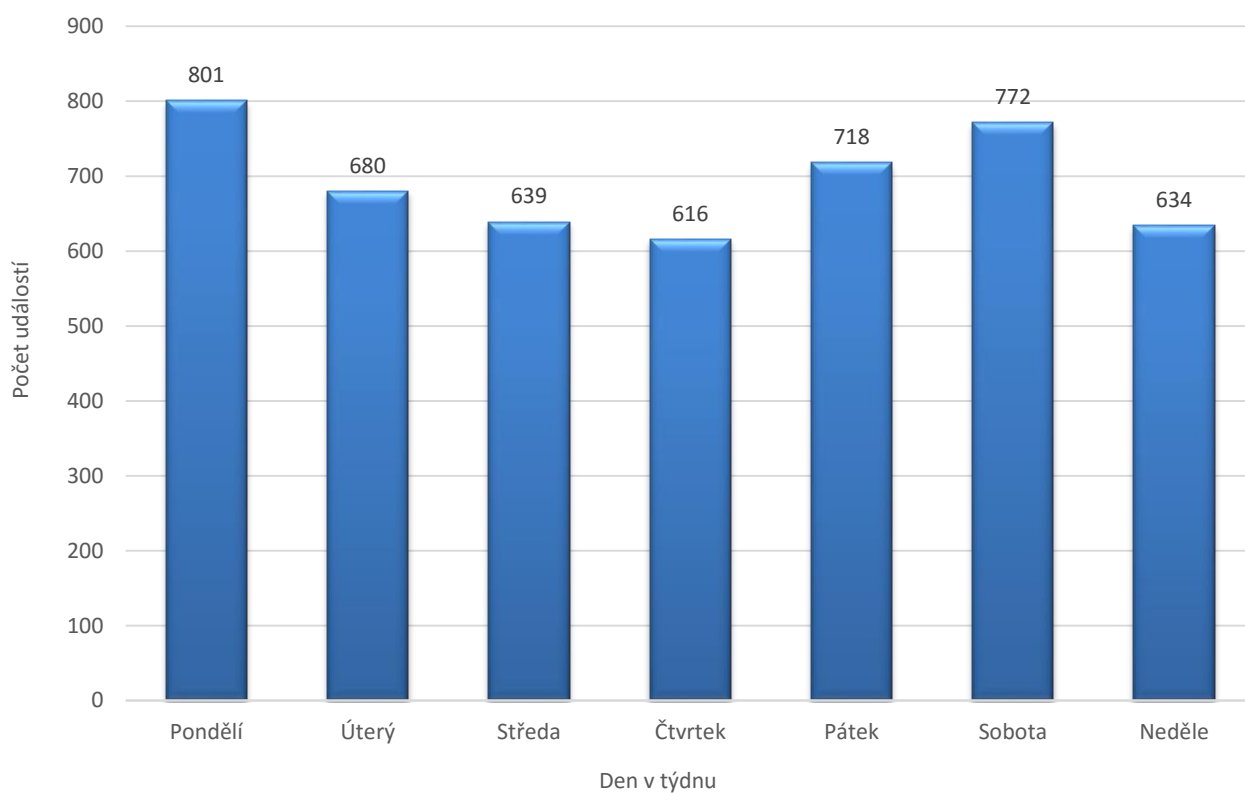

Počet událostí v Karlovarském kraji podle měsíců

Měsíc	Požáry	Dopravní nehody	Úniky nebezpečných látek	Technická pomoc	Ostatní a plané poplachy	Počet událostí
Leden	59	52	14	245	27	397
Únor	46	32	24	296	38	436
Březen	82	53	26	172	19	352
Duben	87	33	30	121	27	298
Květen	53	42	27	167	26	315
Červen	95	63	39	281	30	508
Červenec	42	62	29	269	29	431
Srpen	57	47	40	227	29	400
Září	38	56	38	198	26	356
Říjen	41	84	51	469	39	684
Listopad	35	60	32	193	32	352
Prosinec	35	67	28	179	22	331
CELKEM	670	651	378	2817	344	4860

minimum maximum

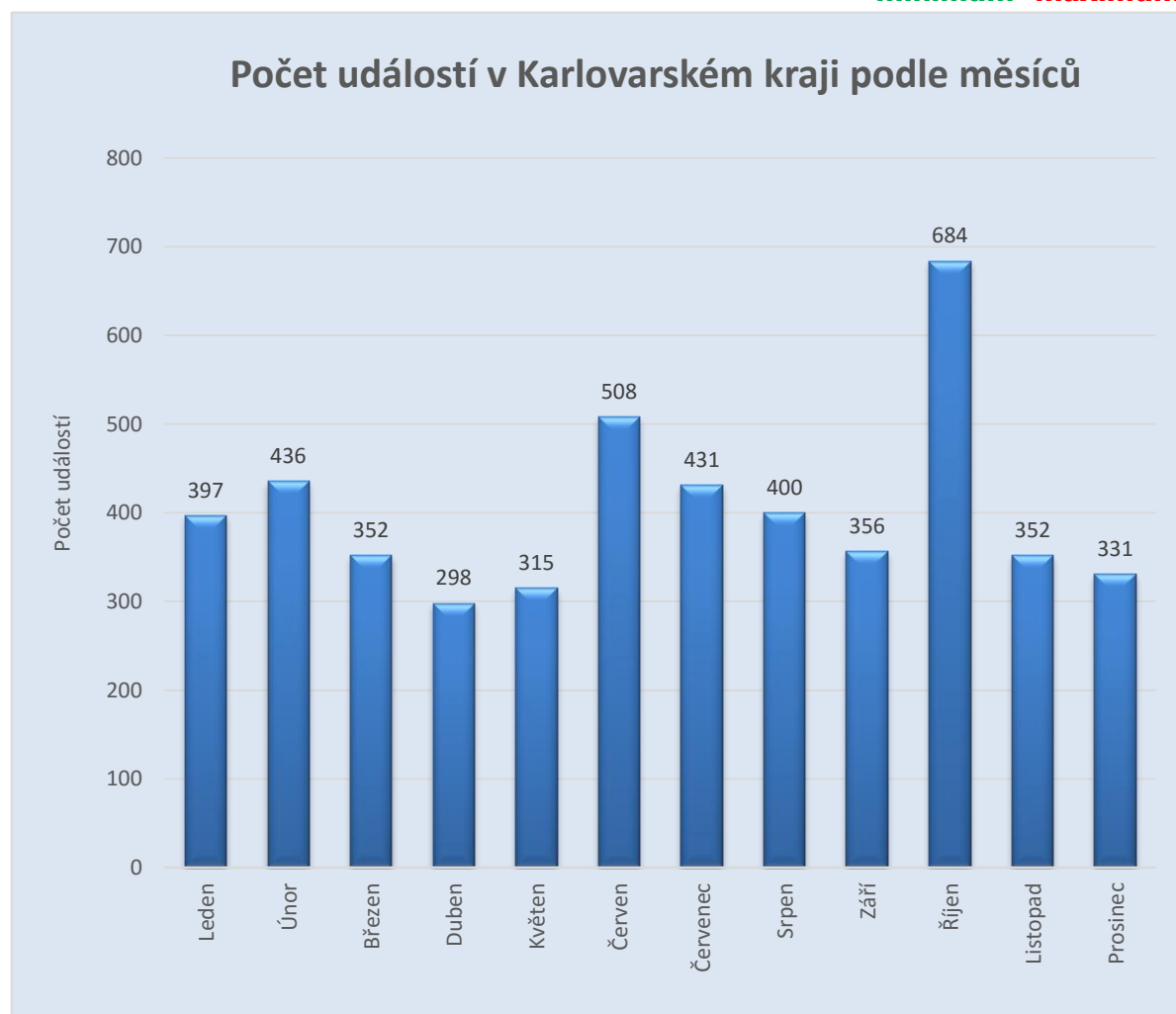

Usmrčené a zraněné osoby v Karlovarském kraji podle kategorie

Kategorie	Usmrčených osob	Zraněných osob
Děti do 15 let	1	63
Osoby od 15 do 60 let	55	655
Osoby nad 60 let	51	233
Hasiči HZS ČR	0	9
Hasiči HZS podniků	0	0
Hasiči SDH, ostatní HZS	0	5
Celkem	107	965

Usmrčené osoby podle kategorie

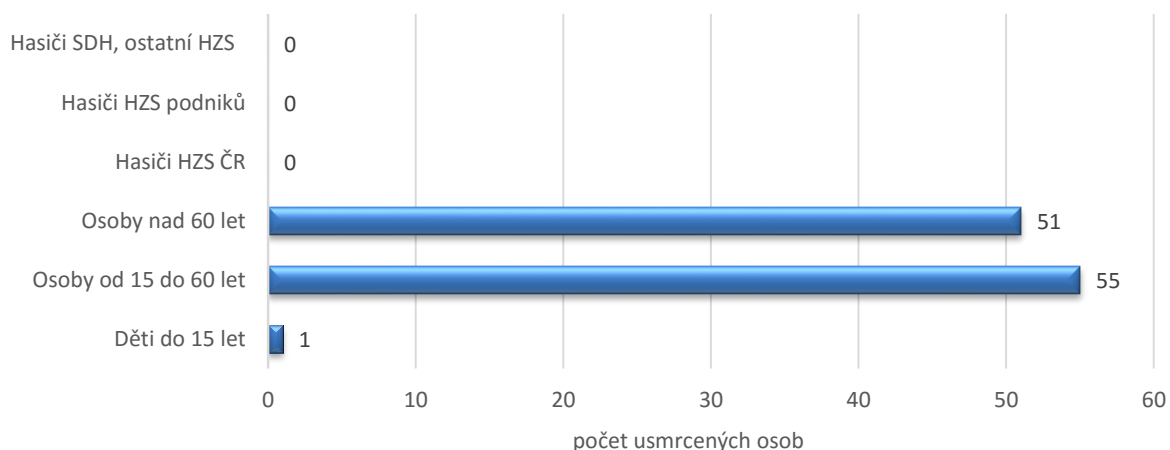

Zraněné osoby podle kategorie

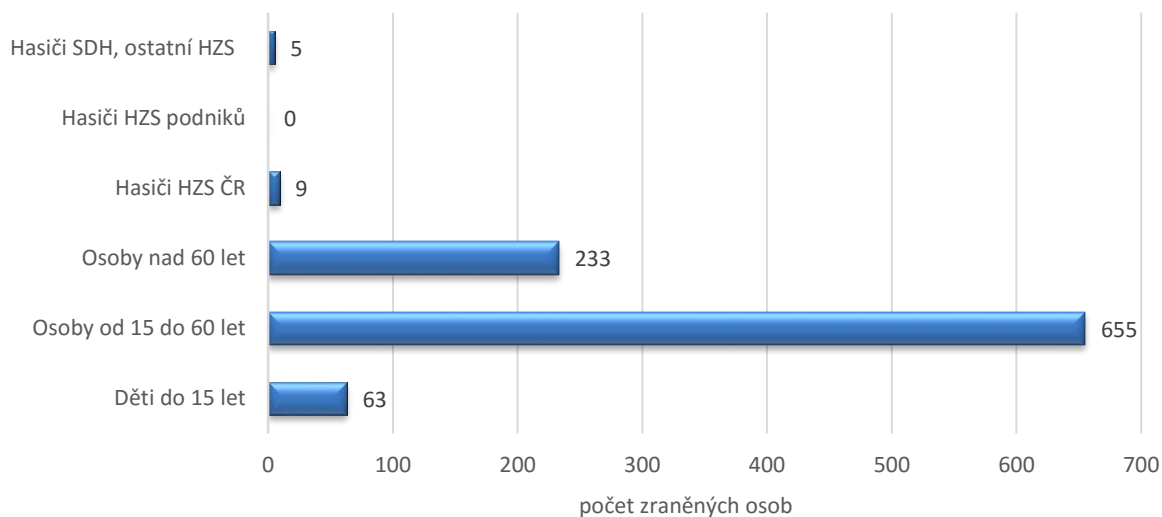

Základní údaje o požárech a průměrné hodnoty

Počet požárů CELKEM	670
Požáry se škodou < než 10 000,- Kč	524
Požáry se škodou 10 000 - 250 000,- Kč	119
Požáry se škodou 250 100 - 999 999 Kč	18
Požáry se škodou od 1 000 000,- do 10 000 000,- Kč	7
Požáry se škodou nad 10 000 000,- Kč	2

Počet usmrcených CELKEM	6
Usmrcených < 15 let	0
Usmrcených 15 let - 60 let	3
Usmrcených > 60 let	3
Usmrcených - hasiči HZS ČR	0
Usmrcených - hasiči HZS podniku	0
Usmrcených - hasiči SDH, ostatní	0

Počet zraněných CELKEM	42
Zraněných < 15 let	4
Zraněných 15 let - 60 let	27
Zraněných > 60 let	2
Zraněných - hasiči HZS ČR	6
Zraněných - hasiči HZS podniku	0
Zraněných - hasiči SDH, ostatní	3

Evakuováno celkem	421
Zachráněno celkem	54
Přímá škoda (tis. Kč)	73 735,60
Uchráněné hodnoty (tis. Kč)	134 879,50

Průměrná doba mezi příjezdem a zahájením zásahu 1. jednotkou	0min. 8sec.
Průměrná doba od zahájení zásahu první jednotkou do lokalizace	24min. 25sec.
Průměrná doba od lokalizace do likvidace	37min.
Průměrná doba od ohlášení 1. jednotce do zahájení zásahu 1.jednotkou	9min. 28sec.
Průměrná doba od zpozorování do ohlášení 1. jednotce	2min. 20sec.
Průměrná doba od zpozorování do zahájení zásahu 1. jednotkou	11min 45sec.
Průměrná doba od příjezdu 1. jednotky do odjezdu 1. jednotky	80min. 55sec.
Průměrná doba od příjezdu 1. jednotky do odjezdu poslední jednotky	88min. 42sec.

Průměrná doba zaneprázdnění jednotky u požáru (min, sec)	
HZS ČR	135min. 53sec.
SDH obcí	91min. 44sec
HZS podniků	85min. 55sec.
všechny jednotky	110min. 55sec.

Požáry v Karlovarském kraji podle měsíců

Měsíc	počet požárů	přímé škody v tis. Kč
LEDEN	59	3 864,10
ÚNOR	46	5 194,40
BŘEZEN	82	1 116,20
DUBEN	87	1 852,80
KVĚTEN	53	626,10
ČERVEN	95	17 058,00
ČERVENEC	42	20 534,50
SRPEN	57	11 063,30
ZÁŘÍ	38	2 668,60
ŘÍJEN	41	5 836,20
LISTOPAD	35	2 106,40
PROSINEC	35	1 815,00
CELKEM	670	73 735,60

Počet požárů v Karlovarském kraji podle měsíců

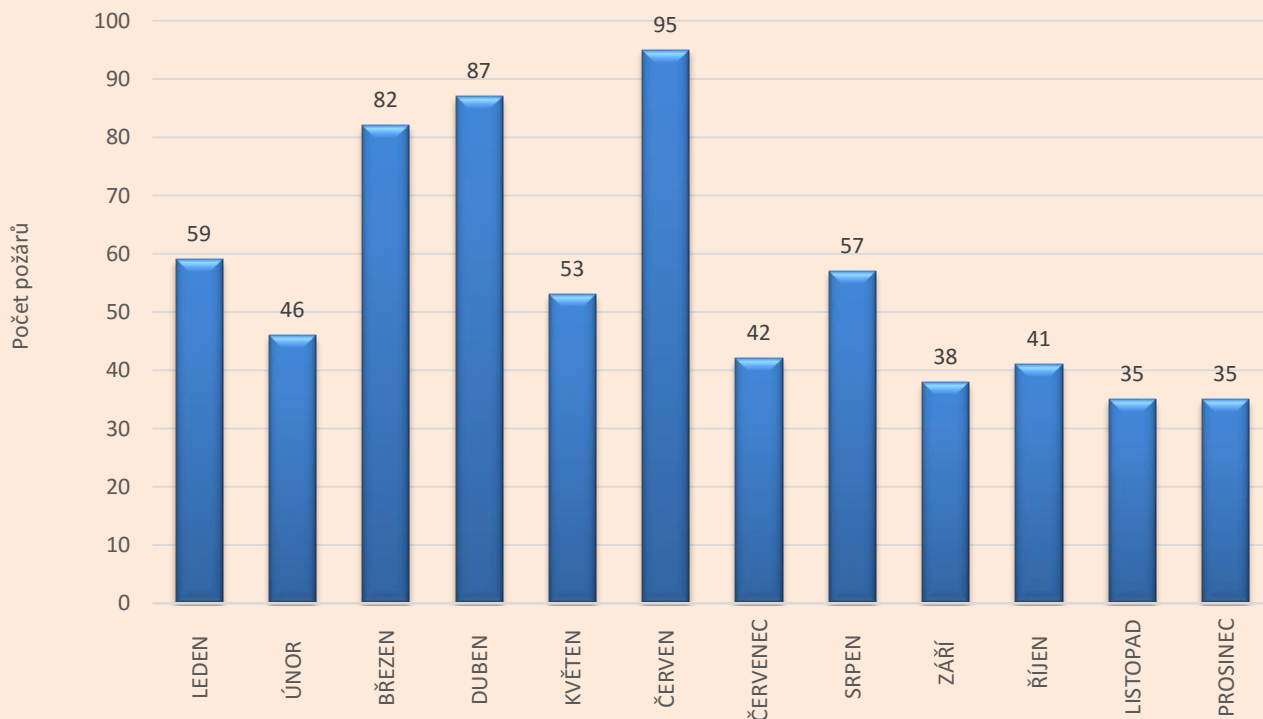

Počet zásahů podle kategorie jednotek a typu události

Sloupec1	HZS	JPO II.	JPO III.	JPO IV.	JPO V.	JPO VI.
Požár	621	276	339	121	65	1
Dopravní nehoda	687	189	136	50	12	0
Únik nebez. Látky	256	104	107	6	18	3
Technická havárie	1774	828	771	121	245	3
Radioční havárie	0	0	0	0	0	0
Ostatní mimořádné události	37	11	1	1	0	0
Planý poplach	274	44	30	52	9	2
CELKEM	3649	1452	1384	351	349	9

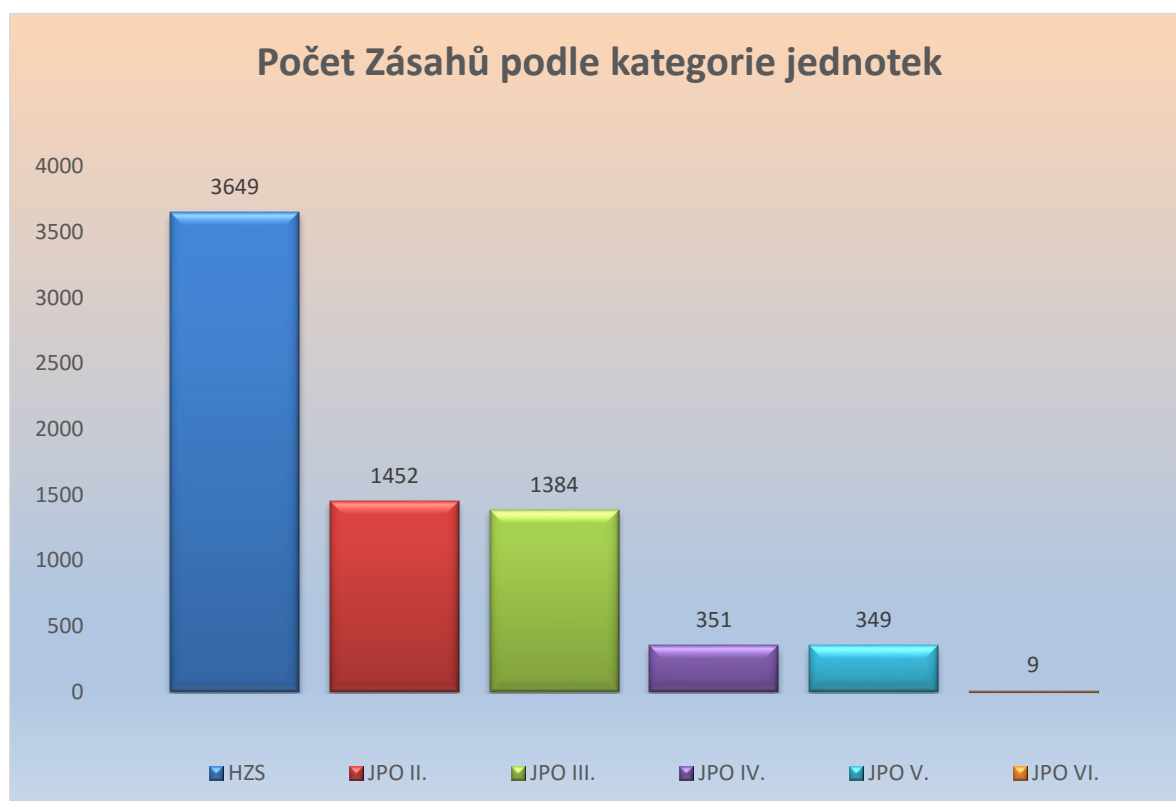

Počet požárů na území jednotlivých obcí 1/2

Poř.	Obec	Počet požárů	Přímé škody v tis. Kč	Uchráněné hodnoty tis. Kč	Usmrceno	Zraněno
1	Karlovy Vary	86	21274,00	64995,00	0	4
2	Cheb	74	14841,50	5705,50	0	2
3	Hradiště	39	0,00	0,00	0	1
4	Sokolov	38	7134,30	5555,00	1	2
5	Aš	27	429,00	830,00	0	2
6	Chodov	25	979,50	9780,00	0	2
7	Ostrov	26	288,00	2500,00	0	1
8	Mariánské Lázně	21	213,10	564,00	1	2
9	Nejdek	14	125,00	1110,00	0	0
10	Habartov	12	152,20	790,00	0	0
11	Kraslice	13	1734,30	2130,00	0	3
12	Teplá	12	162,50	9,00	0	2
13	Nová Role	10	357,00	0,00	0	0
14	Žlutice	11	7850,00	1005,00	0	1
15	Františkovy Lázně	10	789,00	0,00	0	0
16	Kynšperk nad Ohří	9	224,80	0,00	1	0
17	Loket	9	17,10	100,00	1	0
18	Bochov	8	200,00	200,00	0	0
19	Jáchymov	8	140,00	1030,00	0	0
20	Hranice	7	1046,90	2200,00	0	2
21	Horní Slavkov	8	348,20	205,00	2	0
22	Nové Sedlo	7	30,00	5,00	0	0
23	Hroznětín	6	104,00	1200,00	0	0
24	Toužim	6	1040,00	3100,00	0	0
25	Svatava	5	130,00	5,00	0	0
26	Dolní Rychnov	5	50,00	0,00	0	0
27	Milhostov	5	205,00	2600,00	0	1
28	Plesná	5	170,00	100,00	0	0
29	Stanovice	5	25,00	0,00	0	0
30	Štědrá	6	15,00	10,00	0	2
31	Březová	5	0,00	0,00	0	0
32	Oloví	5	20,80	0,00	0	0
33	Vřesová	5	0,00	0,00	0	0
34	Dolní Žandov	4	0,00	0,00	0	0
35	Skalná	5	30,00	2000,00	0	0
36	Božičany	4	20,00	0,00	0	0
37	Sadov	4	100,00	100,00	0	0
38	Vintířov	4	77,00	120,00	0	1
39	Boží Dar	3	40,00	50,00	0	0
40	Dalovice	3	5,00	5,00	0	0
41	Otovice	3	4500,00	10000,00	0	0
42	Velká Hleďsebe	3	0,00	0,00	0	0
43	Luby	3	480,00	1500,00	0	1
44	Tři Sekery	3	80,00	1000,00	0	0
45	Abertamy	3	135,00	1000,00	0	0
46	Bečov nad Teplou	3	0,00	0,00	0	0
47	Horní Blatná	3	670,00	1800,00	0	1
48	Pšov	3	7,50	14,00	0	0
49	Bukovany	3	286,80	350,00	0	1
50	Rotava	3	0,00	0,00	0	0
51	Staré Sedlo	3	114,00	3042,00	0	0
52	Velký Luh	3	0,00	0,00	0	0
53	Čichalov	2	3150,00	2030,00	0	0
54	Jenišov	2	0,00	0,00	0	0
55	Smolné Pece	2	0,00	0,00	0	0
56	Děpoltovice	2	600,00	500,00	0	0
57	Tatrovce	2	1,00	0,00	0	0

Počet požárů na území jednotlivých obcí 2/2

Poř.	Obec	Počet požárů	Přímé škody v tis. Kč	Uchráněné hodnoty tis. Kč	Usmrceno	Zraněno
58	Podhradí	2	30,00	1 000,00	0	0
59	Vojtanov	2	1000,00	0,00	0	0
60	Odrava	2	86,70	30,00	0	0
61	Tuřany	2	66,60	180,00	0	0
62	Drmoul	2	5,00	50,00	0	0
63	Hazlov	2	700,00	0,00	0	0
64	Lázně Kynžvart	2	0,00	0,00	0	0
65	Lipová	2	0,00	0,00	0	3
66	Mnichov	2	0,00	0,00	0	0
67	Kyselka	2	0,00	0,00	0	0
68	Otročin	2	0,00	0,00	0	0
69	Potůčky	2	0,50	0,00	0	0
70	Stružná	2	0,00	0,00	0	0
71	Útvina	2	40,00	100,00	0	0
72	Citice	2	461,30	1900,00	0	1
73	Lomnice	2	0,00	0,00	0	0
74	Stříbrná	3	60,00	10,00	0	1
75	Krásný Les	2	70,00	0,00	0	0
76	Březová	1	0,00	0,00	0	0
77	Mírová	1	0,00	0,00	0	0
78	Krásno	1	0,00	0,00	0	0
79	Šabina	1	40,00	30,00	0	0
80	Krásná	1	0,00	0,00	0	0
81	Pomezí nad Ohří	1	0,00	0,00	0	0
82	Třebeň	1	0,00	0,00	0	0
83	Stará Voda	1	0,00	0,00	0	0
84	Valy	1	0,00	0,00	0	1
85	Prameny	1	0,00	0,00	0	1
86	Hory	1	60,00	10,00	0	0
87	Křižovatka	1	30,00	1000,00	0	0
88	Libá	1	0,00	0,00	0	1
89	Trstěnice	1	200,00	500,00	0	0
90	Merklín	1	0,00	0,00	0	0
91	Pernink	1	0,00	0,00	0	0
92	Stráž nad Ohří	1	0,00	0,00	0	0
93	Velichov	1	180,00	50,00	0	0
93	Bublava	1	0,00	0,00	0	0
94	Chlum Svaté Maří	1	0,00	0,00	0	0
95	Jindřichovice	1	0,00	0,00	0	0
96	Královské Poříčí	1	0,00	0,00	0	0
97	Libavské Údolí	1	0,00	0,00	0	0
98	Nová Ves	1	0,00	0,00	0	0
99	Přebuz	1	0,00	0,00	0	0
100	Rovná	1	413,00	780,00	0	3
101	Těšovice	1	0,00	0,00	0	0
102	Chyšě	1	0,00	0,00	0	0
103	Valeč	1	0,00	0,00	0	0

Počet událostí v jednotlivých obcích Karlovarském kraji dle typu události 1/3

Legenda ke sloupcům

P - POŽÁR

DN - DOPRAVNÍ NEHODA

UNL - Únik nebezpečné chemické látky

TH - Technická havárie

RH - Radiační havárie

OMU - Ostatní mimořádné události

PP - Planý poplach

kod obce	Obec	P	DN	UNL	TH	RH	OMU	PP	Celkem	
554961	Karlovy Vary	86	85	72	339	0	4	61	647	1.
554481	Cheb	74	46	33	283	0	16	65	517	2.
560286	Sokolov	38	19	27	348	0	0	51	483	3.
554642	Mariánské Lázně	21	41	11	128	0	0	17	218	4.
554499	Aš	27	23	9	120	0	0	15	194	5.
555380	Nejdek	14	13	28	118	0	0	4	177	6.
555428	Ostrov	26	15	20	99	0	0	12	172	7.
560472	Kraslice	13	13	14	98	0	0	6	144	8.
560383	Chodov	25	8	11	62	0	1	7	114	9.
555631	Teplá	12	21	8	42	0	0	0	83	10.
560367	Horní Slavkov	8	4	9	60	0	0	2	83	
554529	Františkovy Lázně	10	18	10	39	0	0	1	78	
555657	Toužim	6	3	6	52	0	0	1	68	
560537	Loket	9	8	10	33	0	0	0	60	
560359	Habartov	12	5	1	40	0	0	1	59	
555029	Bochov	8	6	3	37	0	1	1	56	
555177	Hradiště	39	1	0	11	0	0	1	52	
560600	Rotava	3	5	1	38	0	0	1	48	
560707	Vřesová	5	3	0	15	0	0	25	48	
555215	Jáchymov	8	7	1	29	0	0	2	47	
554995	Bečov nad Teplou	3	16	4	22	0	0	1	46	
560294	Březová	5	6	3	16	0	0	15	45	
560499	Kynšperk nad Ohří	9	9	2	24	0	0	1	45	
555762	Žlutice	11	5	3	24	0	0	0	43	
560570	Nové Sedlo	7	14	3	16	0	0	3	43	
560588	Oloví	5	3	4	31	0	0	0	43	
555398	Nová Role	10	9	2	15	0	0	1	37	
554634	Luby	3	5	1	26	0	0	0	35	
554502	Dolní Žandov	4	9	3	18	0	0	0	34	
554545	Hazlov	2	14	3	13	0	0	1	33	
560413	Jindřichovice	1	2	3	24	0	0	3	33	
555584	Stráž nad Ohří	1	14	1	14	0	0	1	31	
554812	Skalná	5	6	0	16	0	0	1	28	
555185	Hroznětín	6	5	3	13	0	0	0	27	
554553	Hranice	7	5	2	11	0	0	0	25	
537918	Dalovice	3	6	4	9	0	0	2	24	
538434	Svatava	5	3	1	14	0	0	0	23	
555363	Merklín	1	5	3	14	0	0	0	23	
538159	Hájek	0	6	6	8	0	0	2	22	
560456	Krajková	0	2	1	18	0	0	1	22	
560685	Vintřov	4	4	5	9	0	0	0	22	
538591	Dolní Rychnov	5	4	3	4	0	0	5	21	
555347	Kyselka	2	1	2	16	0	0	0	21	
555550	Stanovice	5	1	0	15	0	0	0	21	
554740	Plesná	5	2	1	11	0	0	1	20	
555479	Potůčky	2	2	1	14	0	0	1	20	
555592	Stružná	2	7	1	8	0	0	0	18	
506486	Boží Dar	3	1	1	12	0	0	0	17	
538337	Krásno	1	2	0	14	0	0	0	17	
539279	Velká Hleďsebe	3	3	2	9	0	0	0	17	

pokračuje na další straně

Počet událostí v jednotlivých obcích Karlovarském kraji dle typu události 2/3

Legenda ke sloupcům

P - POŽÁR

DN - DOPRAVNÍ NEHODA

UNL - Únik nebezpečné chemické látky

TH - Technická havárie (mimo UNL)

RHN - Radiační havárie a nehoda

OMU - Ostatní mimořádné události

PP - Planý poplach

kod obce	Obec	P	DN	UNL	TH	RH	OMU	PP	Celkem
538795	Krásná	1	3	0	12	0	0	0	16
555533	Sadov	4	4	2	5	0	0	1	16
537926	Jenišov	2	6	2	4	0	0	1	15
554979	Abertamy	3	0	1	11	0	0	0	15
555681	Útvina	2	4	2	7	0	0	0	15
560341	Dolní Nivy	0	5	2	7	0	0	1	15
539554	Odrava	2	7	1	4	0	0	0	14
554511	Drmoul	2	4	1	7	0	0	0	14
560642	Staré Sedlo	3	7	2	2	0	0	0	14
537969	Otovice	3	0	1	9	0	0	0	13
538116	Děpoltovice	2	2	1	8	0	0	0	13
539023	Třebeň	1	6	0	5	0	1	0	13
554626	Lipová	2	2	0	8	0	0	1	13
554880	Tři Sekery	3	2	2	6	0	0	0	13
555169	Horní Blatná	3	2	1	7	0	0	0	13
555525	Pšov	3	1	0	8	0	0	1	13
560324	Citice	2	2	0	8	0	0	1	13
560651	Stříbrná	3	0	0	10	0	0	0	13
539074	Vojtanov	2	4	1	5	0	0	0	12
554677	Mnichov	2	2	2	6	0	0	0	12
537870	Březová	1	3	0	7	0	0	0	11
538906	Milíkov	0	2	0	9	0	0	0	11
554600	Lázně Kynžvart	2	0	1	8	0	0	0	11
554618	Libá	1	2	0	8	0	0	0	11
560464	Královské Poříčí	1	2	2	6	0	0	0	11
539112	Stará Voda	1	3	1	5	0	0	0	10
554855	Trstěnice	1	3	1	5	0	0	0	10
555711	Verušičky	0	7	0	3	0	0	0	10
560677	Šindelová	0	0	0	10	0	0	0	10
506494	Nové Hamry	0	1	0	8	0	0	0	9
538817	Podhradí	2	1	0	6	0	0	0	9
539481	Valy	1	1	0	7	0	0	0	9
554651	Milhostov	5	1	0	3	0	0	0	9
555207	Chyšě	1	0	0	8	0	0	0	9
555452	Pernink	1	0	2	6	0	0	0	9
560308	Bublava	1	2	0	6	0	0	0	9
537934	Mírová	1	2	2	3	0	0	0	8
538001	Andělská Hora	0	5	0	3	0	0	0	8
538663	Tatrovce	2	2	0	4	0	0	0	8
555045	Božičany	4	1	0	3	0	0	0	8
555622	Štědrá	6	0	0	2	0	0	0	8
560316	Bukovany	3	0	2	3	0	0	0	8
539431	Zádub-Závišín	0	1	0	6	0	0	0	7
539538	Prameny	1	4	0	2	0	0	0	7
555444	Otročin	2	0	1	4	0	0	0	7
555738	Vojkovice	0	1	0	6	0	0	0	7
560502	Libavské Údolí	1	0	0	6	0	0	0	7
560618	Rovná	1	1	0	5	0	0	0	7
538868	Pomezí nad Ohří	1	0	0	5	0	0	0	6
539619	Tuřany	2	1	1	2	0	0	0	6

pokračuje na další straně

Počet událostí v jednotlivých obcích Karlovarském kraji dle typu události 3/3

Legenda ke sloupcům

P - POŽÁR

DN - DOPRAVNÍ NEHODA

UNL - Únik nebezpečné chemické látky

TH - Technická havárie (mimo UNL)

RHN - Radiační havárie a nehoda

OMU - Ostatní mimořádné události

PP - Planý poplach

kod obce	Obec	P	DN	UNL	TH	RH	OMU	PP	Celkem
551651	Hory	1	3	0	2	0	0	0	6
554707	Nový Kostel	0	3	0	3	0	0	0	6
555690	Valeč	1	1	0	4	0	0	0	6
560561	Nová Ves	1	1	0	4	0	0	0	6
578045	Krásný Les	2	0	1	2	0	0	1	6
538019	Černava	0	0	0	5	0	0	0	5
538027	Smolné Pece	2	0	0	3	0	0	0	5
555614	Šemnice	0	0	0	4	0	0	1	5
560421	Kaceřov	0	2	0	3	0	0	0	5
560545	Lomnice	2	2	0	1	0	0	0	5
578002	Velký Luh	3	0	0	2	0	0	0	5
506621	Čichalov	2	0	0	2	0	0	0	4
538396	Šabina	1	1	0	2	0	0	0	4
538922	Okrouhlá	0	3	1	0	0	0	0	4
554693	Nebanice	0	1	0	3	0	0	0	4
555258	Kolová	0	2	0	2	0	0	0	4
560332	Dasnice	0	0	0	4	0	0	0	4
537845	Teplička	0	1	0	2	0	0	0	3
539473	Ovesné Kladruhy	0	0	0	3	0	0	0	3
555304	Krásné Údolí	0	0	0	3	0	0	0	3
555703	Velichov	1	2	0	0	0	0	0	3
556947	Píla	0	0	0	3	0	0	0	3
560375	Chlum Svaté Maří	1	1	0	1	0	0	0	3
566675	Vrbice	0	2	0	1	0	0	0	3
578011	Chodov	0	0	0	3	0	0	0	3
578029	Vysoká Pec	0	0	0	3	0	0	0	3
500101	Bražec	0	0	0	2	0	0	0	2
511587	Josefov	0	2	0	0	0	0	0	2
554596	Křižovatka	1	0	0	1	0	0	0	2
577979	Poustka	0	0	0	2	0	0	0	2
579360	Těšovice	1	0	0	0	0	0	1	2
560596	Přebuz	1	0	0	0	0	0	0	1

Počet událostí na území ORP v Karlovarském kraji dle typu události

Legenda ke sloupcům

P - POŽÁR

DN - DOPRAVNÍ NEHODA

UNL - Únik nebezpečné chemické látky

TH - Technická havárie (mimo UNL)

RHN - Radiační havárie a nehoda

OMU - Ostatní mimořádné události

PP - Planý poplach

území ORP	P	DN	UNL	TH	RH	OMU	PP	Celkem
Aš	39	46	14	162	0	0	16	277
Cheb	121	118	52	453	0	17	69	830
Mariánské Lázně	49	85	29	234	0	0	17	414
Karlovy Vary	226	198	136	787	0	5	76	1 428
Ostrov	57	60	41	235	0	0	19	412
Kraslice	27	25	22	217	0	0	10	301
Sokolov	152	119	84	729	0	1	114	1 199
Celkem	671	651	378	2 817	0	23	321	4 861

Počet událostí v Karlovarském kraji v jednotlivých územních odborech dle typu události

Legenda ke sloupcům

P - POŽÁR

DN - DOPRAVNÍ NEHODA

UNL - Únik nebezpečné chemické látky

TH - Technická havárie (mimo UNL)

RHN - Radiační havárie a nehoda

OMU - Ostatní mimořádné události

PP - Planý poplach

územní odbor	P	DN	UNL	TH	RH	OMU	PP	Celkem
Cheb	209	249	95	850	0	17	102	1522
Karlovy Vary	282	258	177	1022	0	5	95	1839
Sokolov	179	144	106	945	0	1	124	1499
Karlovarský kraj	670	651	378	2817	0	23	321	4860

Informace o zachráněných, evakuovaných, usmrcených a zraněných osobách

územní odbor	Usmrceno osob celkem	Usmrceno hasičů	Zraněno osob celkem	Zraněno hasičů prof.	Zraněno hasičů mimo prof.	Počet evakuovaných osob	Počet zachr. osob
Cheb	35	0	351	4	2	123	369
Karlovy Vary	34	0	368	3	1	380	395
Sokolov	38	0	232	2	2	77	240
Karlovarský kraj	107	0	951	9	5	580	1004

Zásahy jednotek PO v Karlovarském kraji dle územních odborů

územní odbor	Počet zásahů CELKEM	Počet zásahů HZS ČR	Počet zásahů SDH obcí	Počet zásahů HZS podniků	Počet zásahů SDH podniků
Cheb	2198	1359	687	144	0
Karlovy Vary	2879	1142	1606	121	8
Sokolov	2171	1176	899	92	1
Karlovarský kraj	7248	3677	3192	357	9

Srovnání počtu událostí za posledních 8 let

	2010	2011	2012	2013	2014	2015	2016	2017
Požár	782	859	847	713	678	802	644	670
Dopravní nehoda	460	520	535	552	634	656	655	651
Technický zásah vč. ÚNL	2 209	1 930	2 131	2 296	2 276	2 636	1915	3195
Planý poplach	340	373	311	301	294	266	266	321
Celkem	3 216	3 791	3 682	3 824	3 862	3 882	4 360	4 837

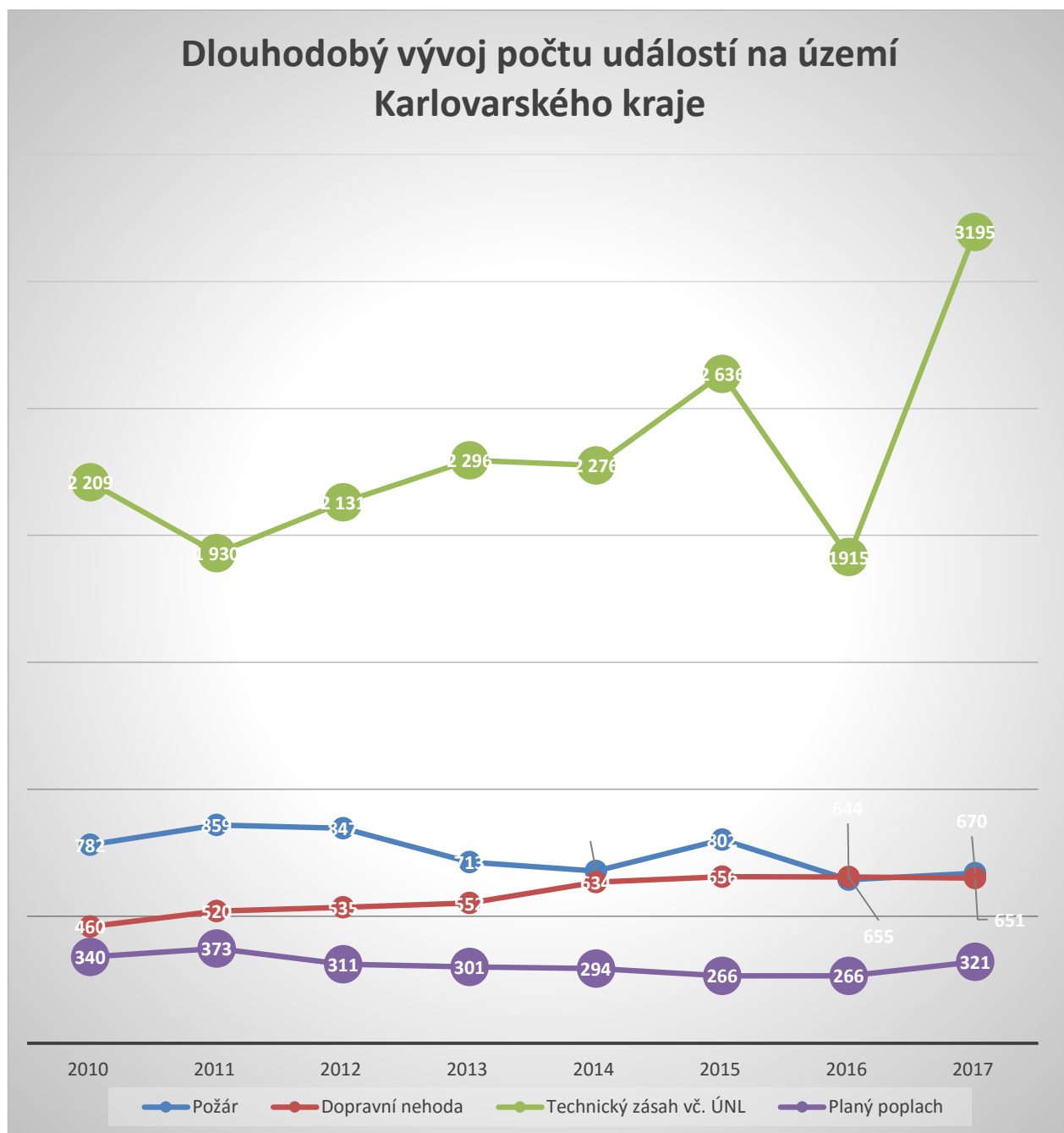

Průměrný počet událostí na den

Technický zásah = Technická havárie+Technická pomoc+Technologická pomoc+Ostatní pomoc

	2010	2011	2012	2013	2014	2015	2016	2017
Požár	2,15	2,35	2,29	1,95	1,857	2,19	1,81	1,83
Dopravní nehoda (DN)	1,26	1,42	1,47	1,51	1,737	1,79	1,78	1,78
Technické zásahy (TZ)	6,05	5,28	5,84	6,29	6,235	7,22	5,23	7,71
Planý poplach	0,93	1,03	0,85	0,82	0,805	0,72	0,72	0,87
Celkem	10,39	10,08	10,45	10,57	10,634	11,92	9,54	12,19

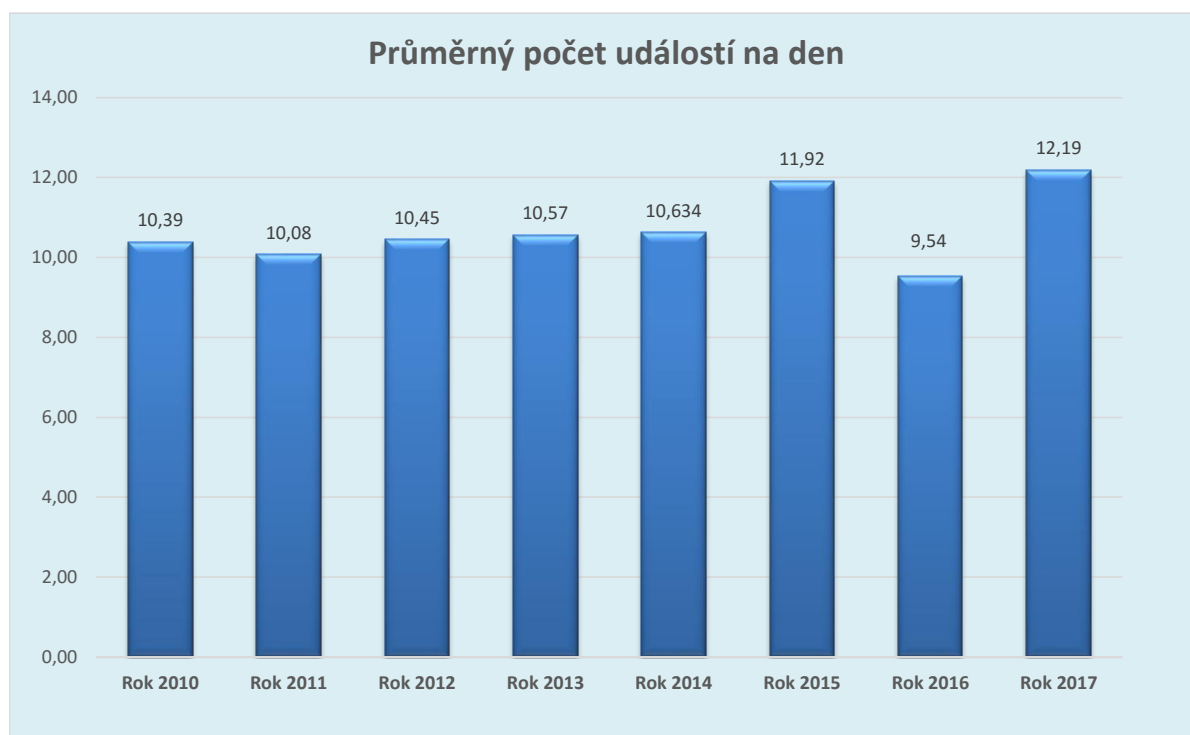

Počet volání na tísňové linky

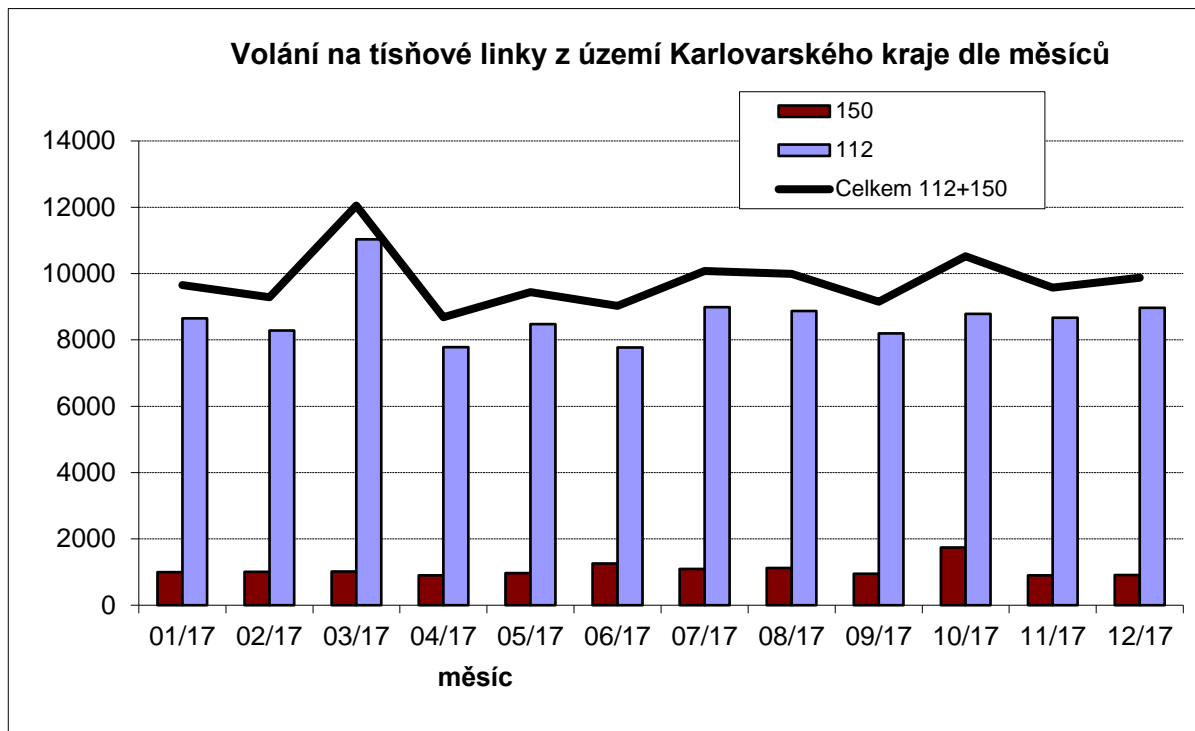

Počet předaných událostí z TCTV K.Vary pro jednotlivé složky IZS				
Lokalita	HZS	PCR	ZZS	Celkem
Karlovy Vary	3 118	3 531	4 241	10 890

